JORNADA DE ESTUDIOS

LAS CIENCIAS SOCIALES EN EL DESAFÍO DE LAS LUCHAS POR LA VIDA EN LA MODERNIDAD
29 de abril de 2022 a las 11:00 horas

Facultad de Ciencias sociales, AHFCS /planta alta Biblioteca
calle Alvaro Obregón s/N, Col. Revolución, SCLC

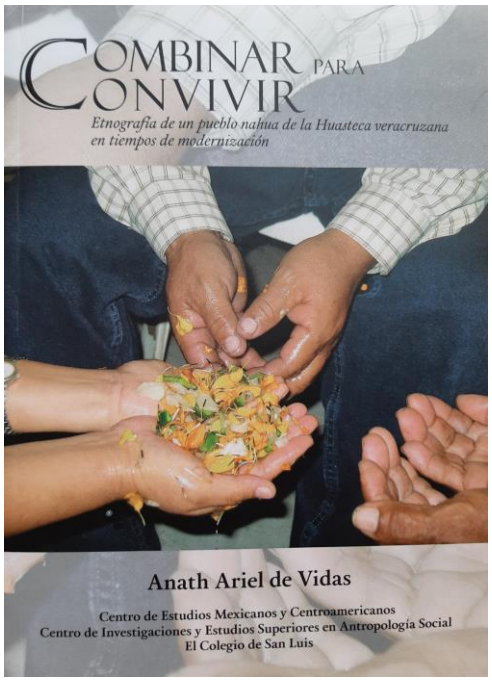

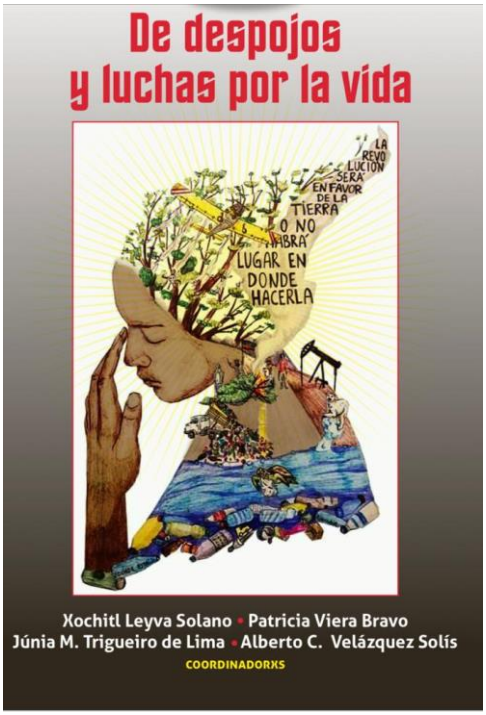

En esta jornada se analizarán dos libros que desde diversas metodologías abordan las prácticas de los pueblos originarios que luchan por la vida en distintas geografías y desde principios ontológicos que hacen de la Madre Tierra una subjetividad, en oposición a la modernidad como único modelo de existencia.

Comentan: Anath Ariel de Vidas, Kathia Nuñez, Rocío Noemí Martínez
Modera: Elizabeth Pólito Barrios

Convocan: